

IDX BELL

Oktober 2025

Monthly E-Tabloid



CMSE #AKU INVESTOR SAHAM
CAPITAL MARKET SUMMIT & EXPO 2025



Edisi
35



Referensi Investasi
di Genggaman
**Install IDX Mobile
Sekarang!**





Jeffrey Hendrik
Direktur PT Bursa Efek Indonesia

Salam sejahtera kepada sahabat Pasar Modal yang saya hormati.

Dengan penuh rasa syukur atas limpahan karunia yang diberikan oleh Tuhan Yang Maha Esa, Bursa Efek Indonesia (BEI) kembali menghadirkan IDXBell edisi ke-35 di bulan penuh makna – Bulan Inklusi Keuangan. Momen ini menjadi kesempatan bagi kita semua untuk semakin memperluas akses, pemahaman, dan partisipasi masyarakat dalam dunia keuangan, khususnya di pasar modal Indonesia.

Edisi kali ini menyoroti gelaran akbar *Capital Market Summit & Expo (CMSE) 2025* yang mengusung tema “Pasar Modal untuk Rakyat, Satu Pasar Berjuta Peluang.” Diselenggarakan pada 17–18 Oktober 2025, CMSE menjadi panggung inspiratif yang mempertemukan regulator, pelaku industri, akademisi, dan masyarakat luas dalam satu semangat besar: membangun pasar modal Indonesia yang semakin maju, inklusif, dan berkelanjutan.

Lebih dari sekadar acara, CMSE 2025 adalah ruang kolaborasi dan pembelajaran yang membuka cakrawala baru bagi publik. Melalui sesi edukasi, pameran interaktif, dan diskusi tematik, CMSE menjadi ajang bagi siapa pun untuk memahami lebih dalam tentang peluang, produk, dan layanan investasi yang ditawarkan pasar modal Indonesia — sekaligus menumbuhkan keyakinan bahwa pasar modal adalah milik semua, bukan hanya segelintir.

Kami percaya, semangat inklusi dan edukasi yang diusung CMSE akan menjadi katalis bagi lahirnya lebih banyak investor baru dan semakin luasnya partisipasi masyarakat di pasar modal. Dengan semakin banyaknya rakyat Indonesia yang berinvestasi, fondasi pasar modal nasional akan semakin kuat dan manfaatnya akan menjangkau seluruh penjuru negeri.

Melalui IDXBell edisi ke-35 ini, kami mengajak sahabat Pasar Modal untuk ikut merasakan energi positif dari CMSE 2025 — energi kolaborasi, inovasi, dan harapan bagi masa depan pasar modal Indonesia yang semakin modern, tangguh, dan berdaya saing global.

Selamat membaca, selamat menyambut Bulan Inklusi Keuangan, dan mari bersama kita wujudkan “Pasar Modal untuk Rakyat, Satu Pasar Berjuta Peluang.”



Market Update

September 2025

03



Spotlight

Sinergi Strategis BEI dan PBNU dalam Penguatan Pasar Modal Syariah

05

Jumlah Investor Lampau 18 Juta, Cerminkan Stabilitas Pasar Modal Indonesia

06

BEI Raih Penghargaan GIFA Championship Award for Islamic Capital Market 2025

09

Cerminkan Optimisme Pasar, IHSG Catat Rekor Penutupan di Level 8.000

10



WHATS ON IDX

12



QUIZ

19

Redaksi IDXBell:

Sekretaris Perusahaan
PT Bursa Efek Indonesia
Gedung Bursa Efek Indonesia
Tower 1 Lt. 6

Jl. Jend. Sudirman Kav. 52 – 53,
Jakarta 12190

e-mail: mediarelations@idx.co.id

www.idx.co.id

Subscribe now!



IDX Market Update

BEI September 2025

Kapitalisasi Pasar
Rp14.889,7
 triliun



Rata-rata Frekuensi
2,2
 juta kali

Rata-rata Volume
41,2
 miliar lembar saham



Rata-rata Nilai
 Transaksi Harian
Rp24
 triliun

Perusahaan Tercatat
955



Investor Pasar Modal
18,6
 juta



IDX Spotlight

3 September 2025

Sinergi Strategis
BEI dan PBNU dalam Penguatan
Pasar Modal Syariah

11 September 2025

BEI Raih Penghargaan GIFA
Championship Award for
Islamic Capital Market 2025

4 September 2025

Jumlah Investor Lampau
18 Juta, Cerminkan Stabilitas
Pasar Modal Indonesia

17 September 2025

Cerminkan Optimisme Pasar,
IHSG Catat Rekor Penutupan
di Level 8.000

Ikuti!

**Sekolah
Pasar Modal**

Lihat jadwal & mekanisme
pendaftarannya di:

@idx_event

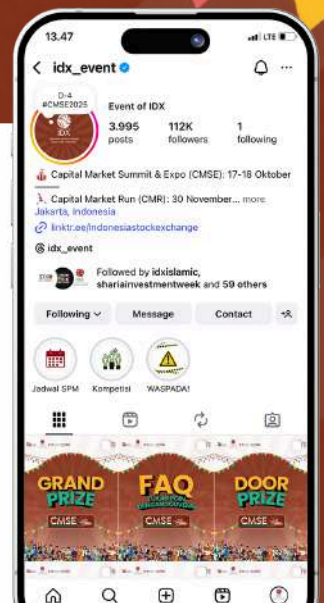

Sinergi Strategis BEI dan PBNU dalam Penguatan Pasar Modal Syariah

Pada Rabu (3/9), Direktur Utama PT Bursa Efek Indonesia (BEI), Iman Rachman, didampingi Direktur Pengembangan BEI, Jeffrey Hendrik, melakukan pertemuan dengan Ketua Umum Pengurus Besar Nahdlatul Ulama (PBNU), KH. Yahya Cholil Staquf (Gus Yahya). Pertemuan yang berlangsung di Jakarta ini menjadi momentum strategis dalam memperkuat dan memperluas penguatan pasar modal syariah di Indonesia.

Dalam kesempatan tersebut, BEI menyampaikan apresiasi atas dukungan pemerintah yang konsisten menjaga stabilitas dan kondusivitas pasar modal nasional. Kolaborasi yang terjalin antara pemerintah, BEI, dan organisasi masyarakat seperti PBNU diharapkan dapat semakin memperluas inklusi keuangan, mendorong pertumbuhan pasar modal syariah, serta memperkuat peran pasar modal dalam mendukung pembangunan ekonomi nasional yang inklusif dan berkelanjutan.

Selengkapnya:

[Sinergi Strategis BEI dan PBNU dalam Penguatan Pasar Modal Syariah](#)





Jumlah Investor Lampau 18 Juta, Cerminkan Stabilitas Pasar Modal Indonesia

Jumlah investor pasar modal Indonesia terus tumbuh secara signifikan dan berhasil melampaui jumlah 18 juta *single investor identification* (SID), tepatnya sebanyak 18.012.665 SID pada akhir Agustus 2025. Sepanjang tahun 2025, terdapat penambahan 3.141.026 SID baru berkat program edukasi yang konsisten dijalankan PT Bursa Efek Indonesia (BEI) bersama *Self Regulatory Organization* (SRO) lainnya dan *stakeholders* dengan dukungan Otoritas Jasa Keuangan (OJK). Dari jumlah tersebut, jumlah investor saham telah mencapai 7.558.552 SID dengan sebanyak 1.177.108 SID merupakan investor baru. Capaian ini bukan sekedar angka, tetapi juga mencerminkan tumbuhnya optimisme dan kepercayaan investor terhadap perekonomian nasional serta pasar modal Indonesia.

Total Number and Annual Active Investor

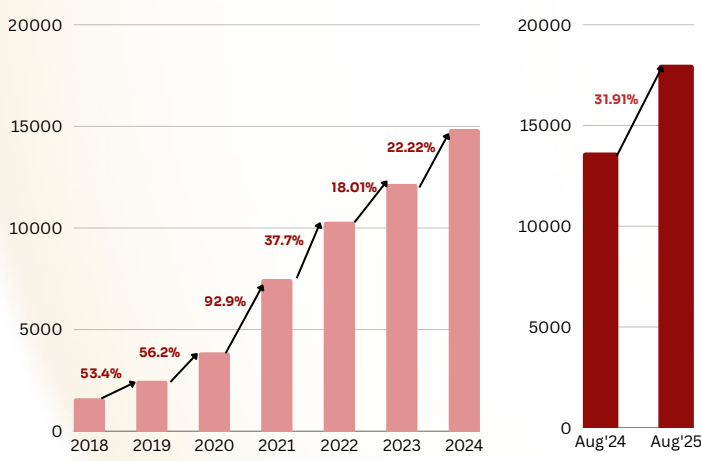

Sumber: Indonesia's Economic and Capital Market Development - September 2025



Selengkapnya:
[Jumlah Investor Lampau 18 Juta, Cerminkan Stabilitas Pasar Modal Indonesia](#)

CMSE #AKU INVESTOR SAHAM

CAPITAL MARKET SUMMIT & EXPO 2025

PASAR MODAL UNTUK RAKYAT SATU PASAR BERJUTA PELUANG

Main Hall BEI, 17-18 Oktober 2025

LIVE  Indonesia Stock Exchange

*Seminar & Talk Show | Expo | Podcast
Entertainment | Doorprize & Grand Prize*

www.idx.co.id





Congratulations

Indonesia Stock Exchange as

**GIFA Championship Award for
Islamic Capital Market 2025**





BEI Raih Penghargaan GIFA Championship Award for Islamic Capital Market 2025

PT Bursa Efek Indonesia (BEI) kembali meraih penghargaan pada ajang internasional Global Islamic Finance Award (GIFA) 2025 sebagai *GIFA Championship Award for Islamic Capital Market 2025*. Penghargaan ini merupakan yang pertama diraih oleh BEI setelah sebelumnya pernah memenangkan kategori *The Best Islamic Capital Market* selama 4 tahun berturut-turut. Penghargaan diterima secara langsung oleh BEI yang diwakili oleh Kepala Divisi Pasar Modal Syariah BEI Irwan Abdalloh pada Kamis (11/9) di *Four Seasons Hotel* Kuala Lumpur, Malaysia.

Pada ajang GIFA, BEI juga pernah menerima penghargaan *The Best Supporting Institution for Islamic Finance of the Year* pada tahun 2016, 2017, dan 2018, penghargaan *The Best Emerging Islamic Capital Market of the Year* pada tahun 2018, serta penghargaan *The Best Islamic Capital Market* 2019, 2020, 2021, dan 2022. Penghargaan yang diraih tahun ini tidak hanya mencerminkan dominasi serta kemajuan signifikan dalam pengembangan pasar modal syariah, tetapi juga menegaskan konsistensi BEI dalam menjaga kinerja pasar modal syariah yang terus berkembang dan mampu bertahan menghadapi berbagai tantangan, termasuk masa Pandemi Covid-19.



Selengkapnya:

[BEI Raih Penghargaan GIFA
Championship Award for
Islamic Capital Market 2025](#)

Cerminkan Optimisme Pasar, IHSG Catat Rekor Penutupan di Level 8.000

Indeks Harga Saham Gabungan (IHSG) kembali mencatatkan rekor tertingginya sepanjang sejarah pada hari ini, Rabu (17/9) dengan ditutup di 8.025,179. Rekor ini sekaligus diikuti dengan rekor kapitalisasi pasar yang juga mencapai angka Rp14.516 triliun. Kemarin pada Selasa (16/09), IHSG ditutup pada level 7.957,696 dengan kapitalisasi pasar sebesar Rp14.384 triliun yang juga menjadi rekor tertinggi sebelumnya.

Pencapaian rekor ini mencerminkan kokohnya optimisme seluruh pemangku kepentingan terhadap pasar modal Indonesia. Direktur Utama PT Bursa Efek Indonesia (BEI) Iman Rachman menyampaikan, “Kinerja impresif tersebut turut diperkuat oleh sinergi erat antara BEI, pelaku industri pasar modal, serta dukungan kebijakan otoritas terkait termasuk Otoritas Jasa Keuangan (OJK) dan Pemerintah Indonesia.”

Dukungan kebijakan strategis pemerintah dalam menjaga ketahanan fundamental ekonomi dinilai berhasil menciptakan sentimen positif, sekaligus meneguhkan kepercayaan pelaku pasar di tengah dinamika global serta tantangan yang ada. Sejumlah langkah konkret pemerintah dalam memastikan kesinambungan pertumbuhan ekonomi memperkuat laju IHSG serta peningkatan pasar modal Indonesia secara keseluruhan.



Selengkapnya:

[Cerminkan Optimisme Pasar, IHSG Catat Rekor Penutupan di Level 8.000](#)

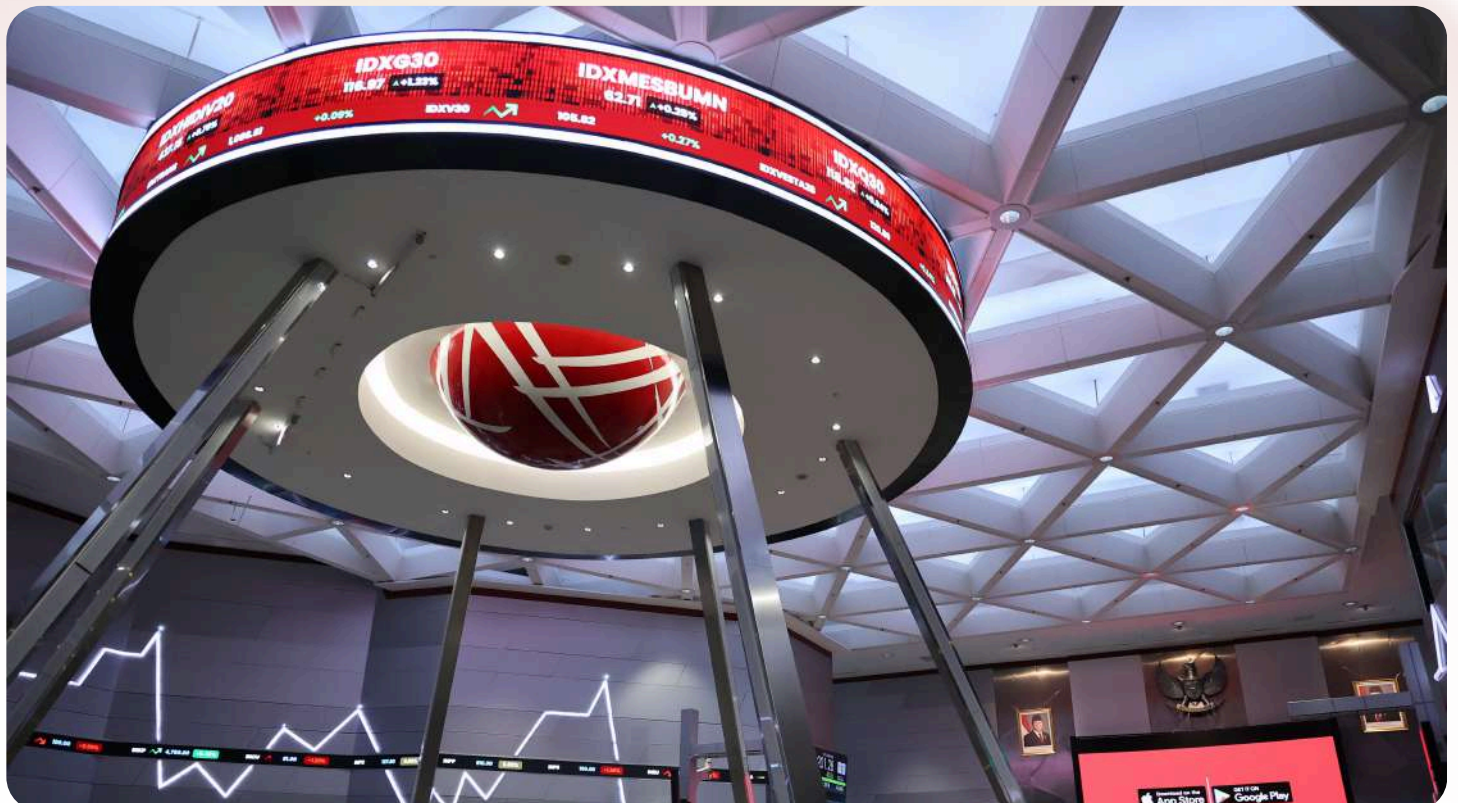

SOCIAL MEDIA CONTENT COMPETITION

TOTAL HADIAH
 **RP 55.000.000**

PERIODE:

12 AGUSTUS - 31 OKTOBER 2025

PENDAFTARAN, SYARAT & KETENTUAN:

bit.ly/KompetisiHUT48PM

SCAN DI SINI



Kompetisi ini tidak dipungut biaya dan terbuka untuk masyarakat umum, internal OJK/SRO (termasuk anak usaha).

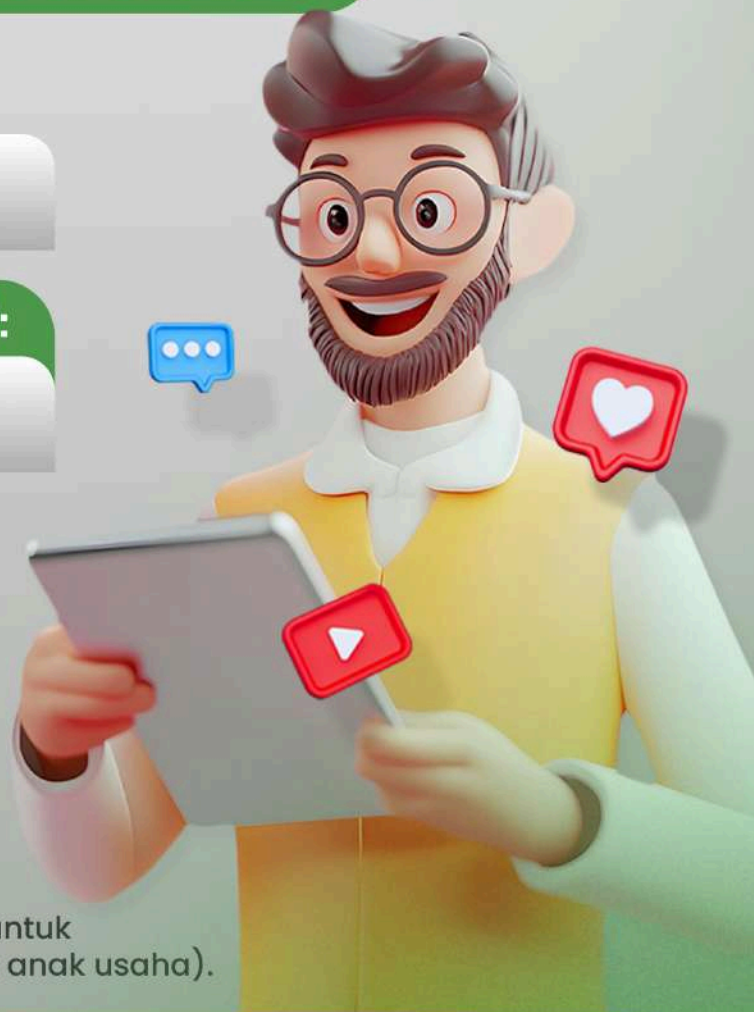



Go Public Seminar Bersama Perkumpulan Organisasi Perusahaan Alat-alat Kesehatan dan Laboratorium (GAKESLAB)

Pada Kamis (4/9), dengan mengangkat tema “Scaling Up Healthcare Business: Go Big with Go Public” yang menjadi ajakan bagi pelaku usaha alat kesehatan dan laboratorium untuk meningkatkan skala bisnis melalui pasar modal.



JIF Class: Go Public, Grow Profit

Pada Selasa (9/9), PT Bursa Efek Indonesia (BEI), PT Kliring Penjaminan Efek Indonesia (KPEI), dan PT Kustodian Sentral Efek Indonesia (KSEI) bekerja sama dengan Jakarta Investment Center (JIC) menyelenggarakan *workshop go public* dengan tema “JIF Class; Go Public, Grow Profit” dalam rangka mendorong penerbitan efek, khususnya melalui penerbitan saham bagi Badan Usaha Milik Daerah (BUMD) DKI Jakarta. Acara ini merupakan salah satu rangkaian dari Jakarta Investment Festival 2025.

Seminar “Unlocking Value in Uncertain Times: Adaptive Monetization via IPOs or M&A”

Pada Kamis (11/9), Bursa Efek Indonesia (BEI) bekerja sama dengan Asosiasi Modal Ventura untuk Startup Indonesia (Amvesindo) menyelenggarakan seminar bertajuk “Unlocking Value in Uncertain Times: Adaptive Monetization via IPOs or M&A” di Main Hall BEI. Acara ini dihadiri oleh 107 peserta yang terdiri dari ekosistem *startup*, *venture capital*, akselerator bisnis, serta berbagai asosiasi industri. Kegiatan ini bertujuan memberikan wawasan tentang strategi monetisasi adaptif – baik melalui IPO maupun M&A – sebagai langkah memperkuat ketahanan bisnis dan mendorong pertumbuhan di tengah ketidakpastian.



Pasar Modal Indonesia Restorasi Terumbu Karang di Maluku Tengah

Sebagai bagian dari rangkaian kegiatan Hari Ulang Tahun (HUT) ke-47 Pasar Modal Indonesia yang telah dimulai pada tahun 2024, *Self-Regulatory Organization* (SRO) yang terdiri dari PT Bursa Efek Indonesia (BEI), PT Kliring Penjaminan Efek Indonesia (KPEI), dan PT Kustodian Sentral Efek Indonesia (KSEI) kembali menyelenggarakan kegiatan *Corporate Social Responsibility* (CSR). Kali ini, kegiatan yang dilaksanakan berupa restorasi terumbu karang di Pantai Al-Fath, Negeri Liang, Maluku Tengah pada Rabu (17/9), bekerja sama dengan Yayasan Rumah Asuh Indonesia (Rumah Asuh).



Go Public Workshop kepada Perusahaan di Wilayah Kalimantan

Pada Rabu (17/9), PT Bursa Efek Indonesia (BEI), PT Kliring Penjaminan Efek Indonesia (KPEI), dan PT Kustodian Sentral Efek Indonesia (KSEI) menyelenggarakan *workshop go public* kepada Perusahaan di wilayah Kalimantan Selatan. Acara berlangsung di hotel Rattan Inn, Banjarmasin. Tujuan utama diselenggarakannya acara ini adalah untuk memberikan wawasan dan pemahaman kepada perusahaan di wilayah Kalimantan Selatan mengenai proses serta manfaat IPO sebagai sumber pendanaan perusahaan.



Penandatanganan Nota Kesepahaman antara BEI dan GAPKI

Pada Rabu (17/9), PT Bursa Efek Indonesia (BEI) dan Gabungan Pengusaha Kelapa Sawit Indonesia (GAPKI) telah melakukan penandatanganan "Nota Kesepahaman Kerja Sama Tentang Peningkatan Pemahaman Pasar Modal di Indonesia antara BEI dan Gabungan Pengusaha Kelapa Sawit Indonesia" (Nota Kesepahaman BEI-GAPKI) yang dalam hal ini dilakukan oleh Bapak Sunandar dan Ibu Risa E. Rustam selaku Direktur BEI, serta Bapak Eddy Martono selaku Ketua Umum GAPKI.

Visualvest 2025



TOTAL
HADIAH

Rp 52.000.000

Tema Utama:

Mewujudkan Ekonomi Mandiri,
Berdaulat dan Maju Bersama.



Sub Tema:

- 1 **Derivatif:** Strategi Aktif untuk Investor Adaptif.
- 2 **Bursa Karbon:** Ekonomi Berkelanjutan, Menuju Indonesia Net Zero Emission.
- 3 **Pelindungan Investor:** Investasi yang Aman dan Nyaman.
- 4 **Satu Akses, Banyak Peluan:** Pasar Modal Untuk Rakyat.
- 5 **Kedaulatan Finansial dimulai Sekarang:** Aku Investor Saham!

Syarat & Ketentuan

- ✓ Lomba terbuka untuk **umum**.
- ✓ Peserta harus **WNI** dengan usia **17 Tahun ke atas**.
- ✓ Kategori yang dilombakan: **Kartun, Komik, Fine Art**.
- ✓ Teknis Pembuatan Karya: **Manual/ Digital (Bebas)**
- ✓ Peserta diperbolehkan **untuk mengirim maksimal dua desain dan akan di pilih salah satu yang terbaik oleh juri**.
- ✓ Tidak mengandung **SARA, pornografi, atau unsur sensitif**.
- ✓ **Wajib orisinal** (belum dipublikasikan/ikut lomba sebelumnya).
- ✓ Pemenang diumumkan pada **November 2025**.



Periode Kompetisi

20 Agustus 2025 - 20 Oktober 2025



Batas Pengiriman

20 Oktober 2025 (Pukul 24.00 WIB)



Penjurian akan dilakukan oleh Direksi SRO (BEI, KPEI, KSEI), Tahlalats dan Beng Rahadian

PENDAFTARAN
KOMPETISI

<https://bit.ly/Visualvest2025>

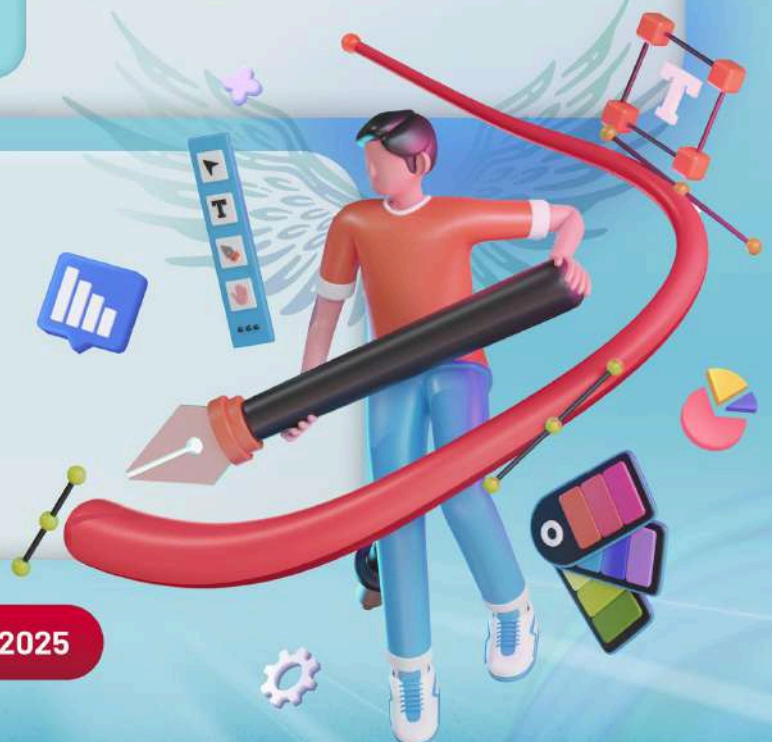



Workshop Go Public “RISE TO IPO: Empowering Medium Enterprises to IPO”

Pada Kamis (18/9), PT Bursa Efek Indonesia (BEI) bersama Kementerian Usaha Mikro, Kecil, dan Menengah (KemenUMKM), dan PT Bank Rakyat Indonesia (Persero) Tbk kembali menyelenggarakan program *RISE TO IPO: Empowering Medium Enterprises to IPO* di Kota Semarang.



BEI dan RHB Sekuritas Gelar Hari Waran Terstruktur Indonesia 2025

Pada Jumat (19/9), dalam rangka memperingati tiga tahun peluncuran produk Waran Terstruktur di pasar modal Indonesia, Bursa Efek Indonesia (BEI) bersama RHB Sekuritas Indonesia menyelenggarakan Hari Waran Terstruktur Indonesia (HWTI) 2025 di Main Hall BEI. Kegiatan ini menjadi ajang sosialisasi dan edukasi yang mempertemukan pemangku kepentingan pasar modal, sekaligus meningkatkan pemahaman investor terhadap Waran Terstruktur sebagai alternatif instrumen investasi yang inovatif.



Pencatatan Perdana Saham - EMAS

Pada Selasa (23/9), jam perdagangan PT Bursa Efek Indonesia (BEI) dibuka dalam rangka pencatatan perdana saham PT Merdeka Gold Resources Tbk (EMAS) di Papan Pengembangan BEI. EMAS merupakan perusahaan tercatat ke-23 yang tercatat di BEI pada tahun 2025.



Pekerja Migran & Keluarga di Desa Batu Kuta Lombok Cerdas Berinvestasi

Pada Jumat (12/9), Kantor Perwakilan BEI NTB memberikan sosialisasi dan edukasi kepada Pekerja Migran dan Keluarga di Desa Batu Kuta, Lombok Barat tentang pentingnya pengelolaan keuangan dan investasi di pasar modal untuk masa depan. Kegiatan ini turut dihadiri oleh staf, Badan Permasyarakatan, Anggota PKK serta Kelompok Wanita Tani Desa Batu Kuta.



Pekerja Migran di Desa Banyu Urip Lombok, Cerdas Berinvestasi

Pada Rabu (17/9), Kantor Perwakilan BEI NTB kembali memberikan sosialisasi dan edukasi kepada Pekerja Migran dan Keluarga di Desa Banyu Urip, Lombok Barat tentang pentingnya pengelolaan keuangan dan investasi di Pasar Modal untuk masa depan. Adapun narasumber yang turut hadir adalah Made Setyaningrum, SE (Ketua Tim Kelembagaan dan Per masyarakatan Program BP3MI NTB), Wahtu Hasni Ilmi, M.Psi Psikolog (Badan Narkotika Nasional NTB), serta dihadiri oleh 40 peserta dari kalangan pemerintah desa dan masyarakat dusun Perempung.



Pasar Modal Tanam 4.700 Bibit Mangrove dan Rekonstruksi Akses Dermaga di Satando

Sebagai bagian dari rangkaian kegiatan Hari Ulang Tahun (HUT) ke-47 Pasar Modal Indonesia yang telah dimulai sejak 10 Agustus 2024, *Self-Regulatory Organization* (SRO) yang terdiri dari PT Bursa Efek Indonesia (BEI), PT Kliring Penjaminan Efek Indonesia (KPEI), dan PT Kustodian Sentral Efek Indonesia (KSEI) kembali melakukan *Corporate Social Responsibility* (CSR). Kali ini, CSR yang dilaksanakan berupa penanaman 4.700 bibit mangrove dan rekonstruksi akses dermaga di Pulau Satando, Desa Mattiro Baji, Sulawesi Selatan, bekerja sama dengan Yayasan Sahabat Pedalaman (Sahabat Pedalaman).



Selengkapnya:
[IDX > Berita > Berita](#)

#CUAN DariWT

Content Competition

Karyawan Anggota Bursa dan Investor, saatnya tunjukkan kreativitasmu

Buat konten-konten menarik seputar Waran Terstruktur bertema **#CuanDariWT**, dan raih kesempatan memenangkan hadiah total senilai Rp82 Juta!



#APA ETF FAVORITMU

Content Competition

Terbuka untuk semua karyawan Anggota Bursa!

Rekomendasikan **#ApaETFfavoritmu** dalam bentuk konten yang menarik, dan menangkan total hadiah senilai Rp41 Juta!



**Ilmunya mahal,
tapi bisa ditonton gratis!**

Saksikan!

IDX

TALKS



[!\[\]\(6204b2b9447b1eb7bc3c04a584718a35_img.jpg\) Indonesia Stock Exchange](#)

FIND THE ANSWER!

A	D	E	U	P	S	A	H	A	M	R
1	M	A	R	C	E	L	R	U	M	I
8	B	M	O	D	A	L	M	A	D	B
S	Y	A	R	I	A	H	U	O	8	A
N	Y	C	T	A	G	I	N	A	D	6
A	N	D	Y	F	N	O	Y	A	N	L
I	N	V	E	S	T	A	S	I	N	G

1. Lengkapi tema CMSE 2025 ini:
"Pasar Modal untuk Rakyat: Satu Pasar Berjuta ..."
2. Siapa saja pembicara pada sesi podcast
"Investasi Saham No Ribet"?

Syarat & Ketentuan Berlaku, yaitu:

- Follow Instagram resmi BEI @indonesiastockexchange
- Jawaban ditulis di kolom komentar postingan *giveaway* @indonesiastockexchange (linktr.ee/indonesiastockexchange) dengan *mention* 3 teman
- Pengundian pemenang akan dilakukan hanya untuk akun yang menjawab dengan benar serta merupakan *followers* akun Instagram @indonesiastockexchange
- Pengumuman dilakukan pada akhir bulan Oktober 2025 melalui akun Instagram @indonesiastockexchange
- Keputusan BEI bersifat *final* dan tidak dapat diganggu gugat

INVESTASI CERDAS

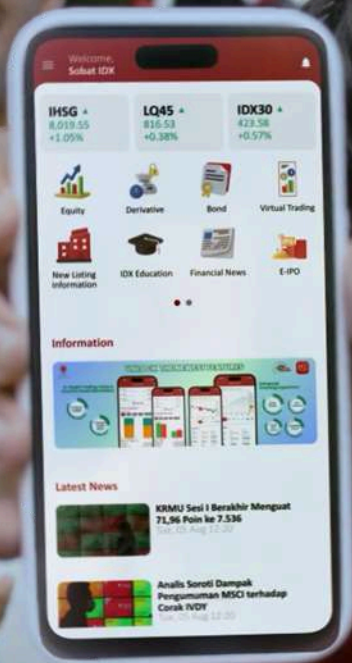

[Install #IDXMobile Sekarang!](#)

Oktober 2025

Monthly E-Tabloid

IDX BELL

PT Bursa Efek Indonesia
Indonesia Stock Exchange

www.idx.co.id

 @indonesiastockexchange |  @idx_bei |  Indonesia Stock Exchange

 @idx_bei |  Indonesia Stock Exchange

 150515 (National) |  0811 81 150515 |  contactcenter@idx.co.id

Read More



Edisi

35